

PROSPETTO A-A
Scala 1:100

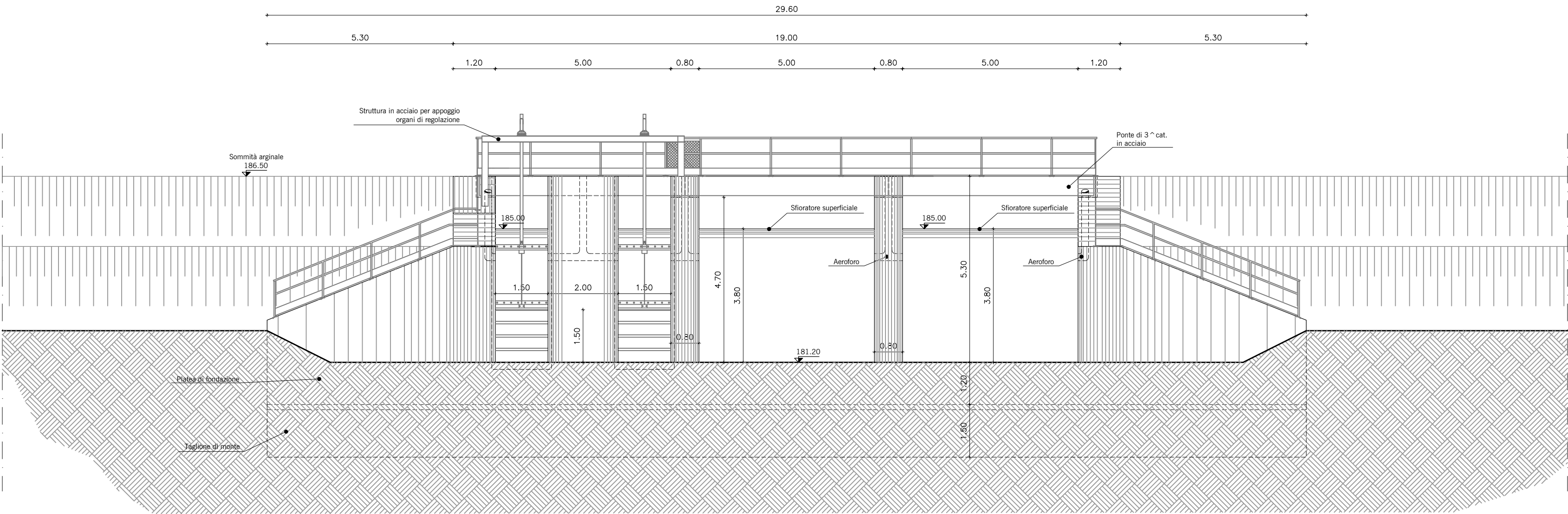

SEZIONE B-B
Scala 1:100

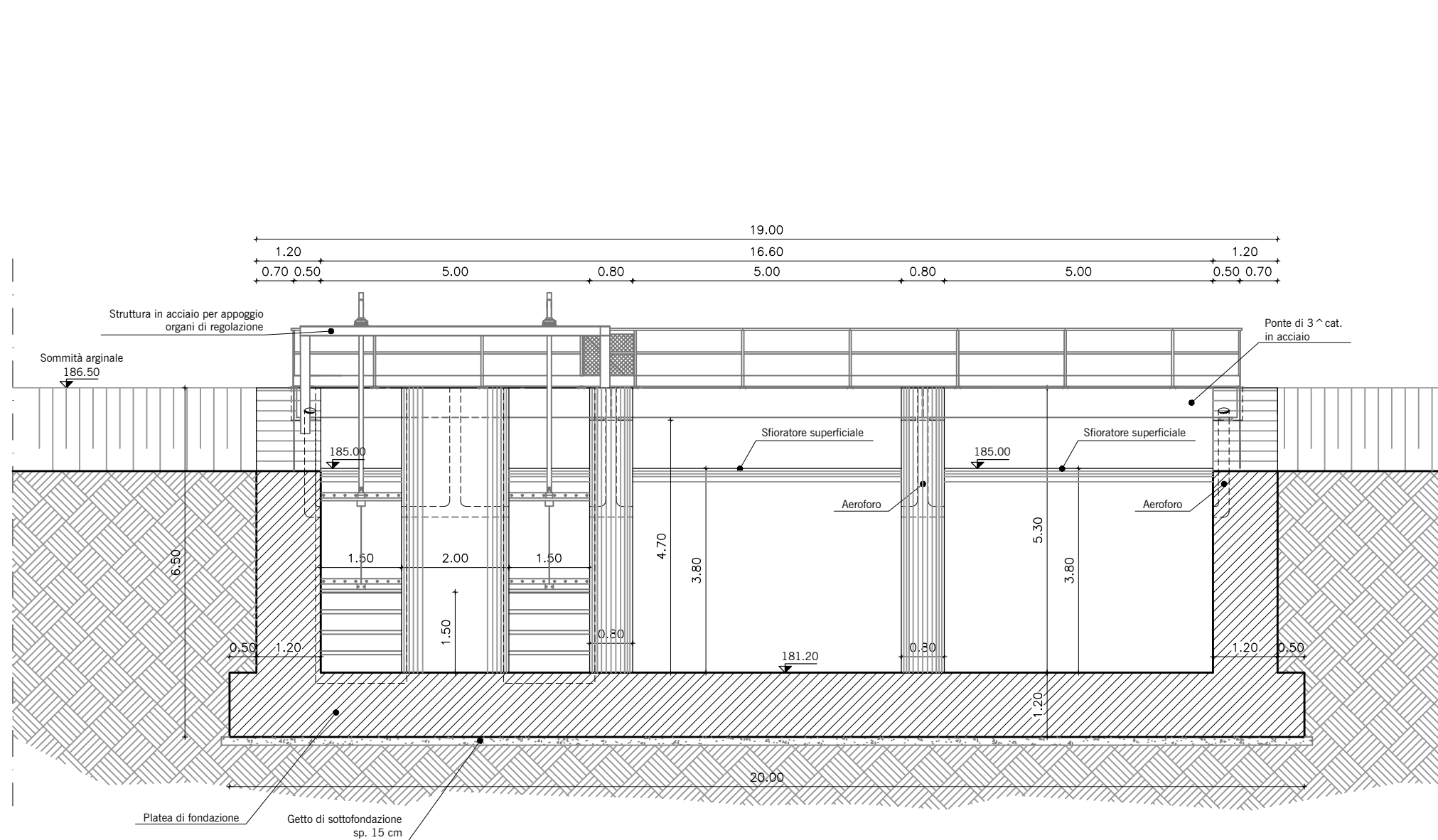

SEZIONE C-C
Scala 1:100

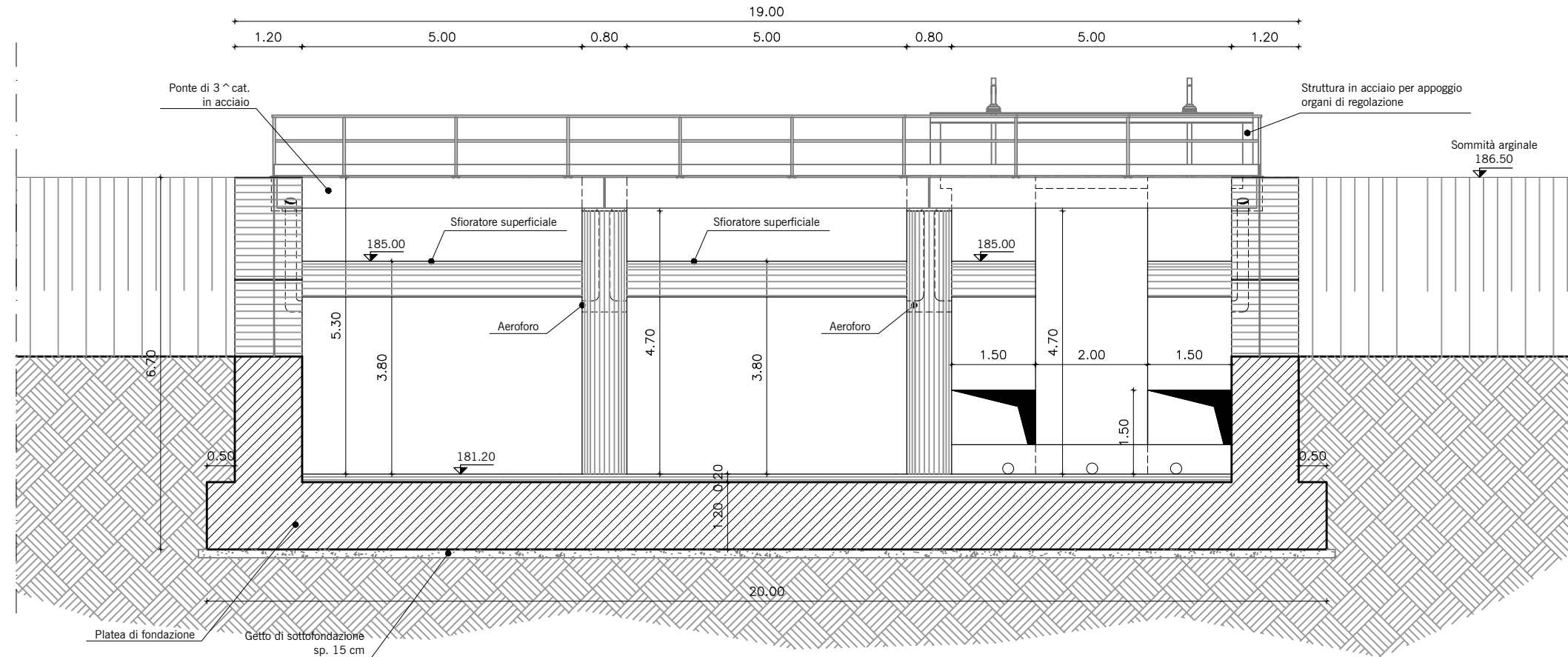

DIFESA SPONDALE CON SCOGLIERA IN MASSI CICLOPICI
Sezione tipo a scarpata unica

Scala 1:100

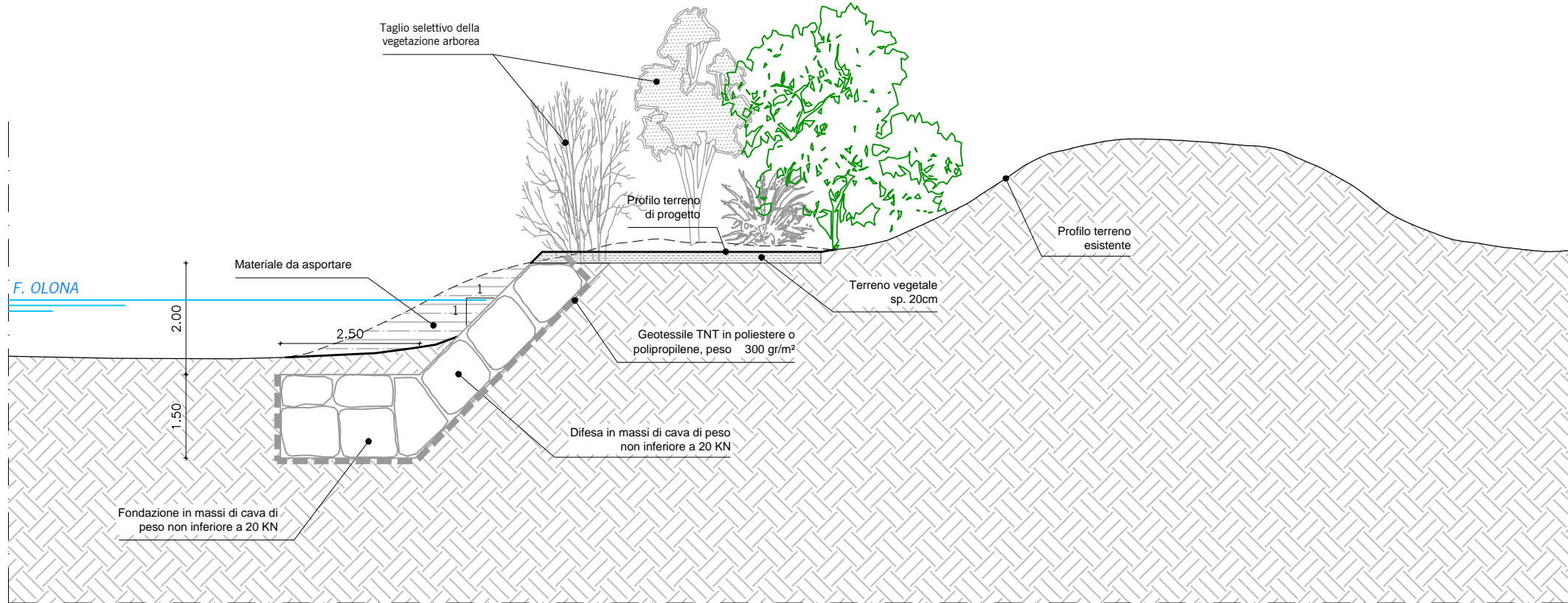

PROSPETTO D-D
Scala 1:100

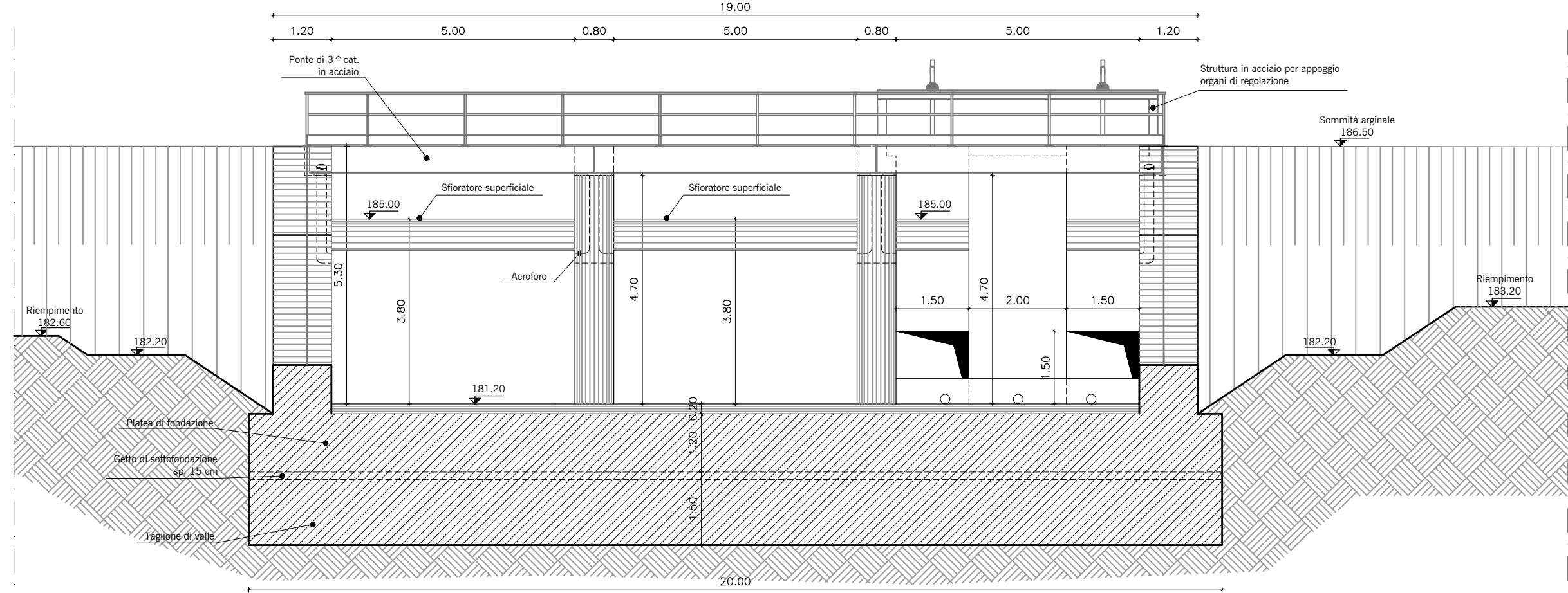

DIFESA SPONDALE CON SCOGLIERA IN MASSI CICLOPICI
Sezione tipo con banca

Scala 1:100

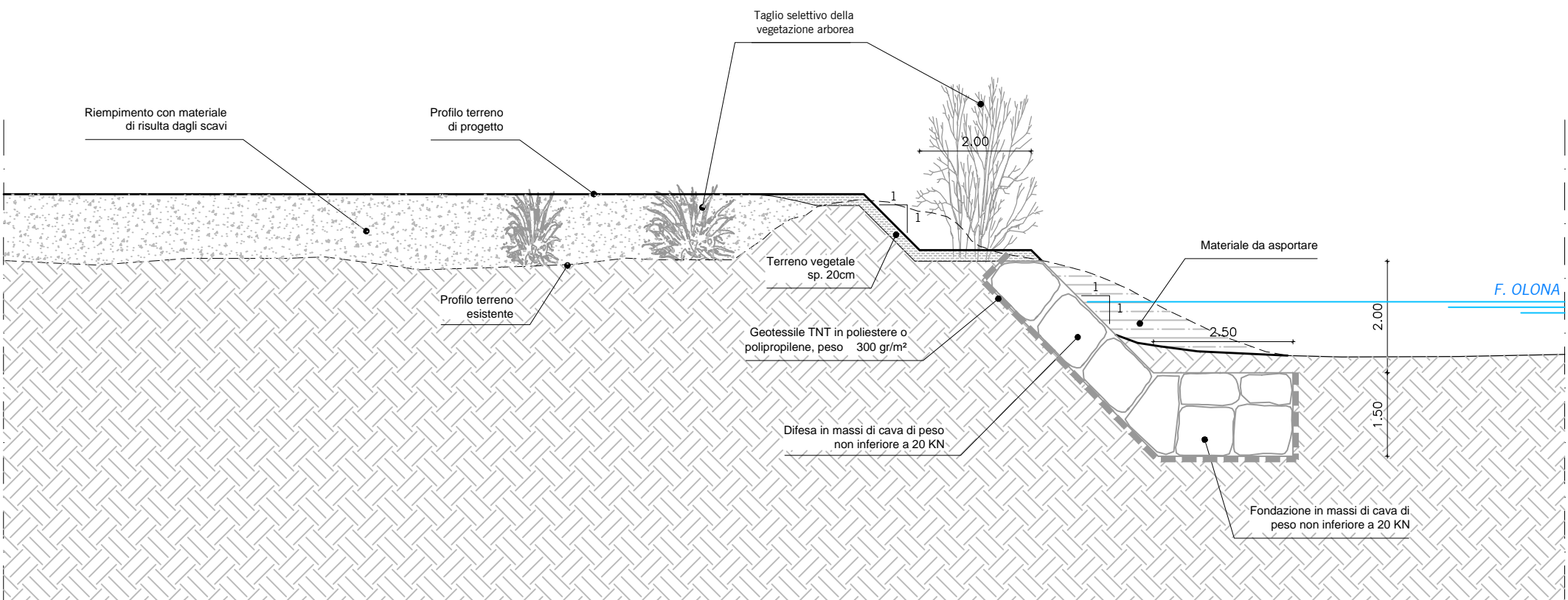

REV.	DATA	DESCRIZIONE	REDATTO	VERIFICATO	APPROVATO
0	11/2013	CONSEGNA	G.Andreella	A.Boccato	M.Coccato
1	06/2014	REVISIONE PER RICHIESTE PLUS	A.Trivellato	A.Boccato	M.Coccato
2	12/2020	AGGIORNAMENTO PROGETTO ESECUTIVO	J.E.Lucca	J.E.Lucca	M.Coccato
3	01/2021	VERIFICA AGGIORNAMENTO PROGETTO ESECUTIVO	J.E.Lucca	J.E.Lucca	S.Fattorelli



OPERE DI LAMINAZIONE DELLE PIENE DEL
FIUME OLONA DA REALIZZARE NEI COMUNI
DI CANEGRATE (MI), LEGNANO (MI),
PARABIAGO (MI), E S. VITTORE OLONA (MI)

AGGIORNAMENTO
PROGETTO ESECUTIVO

RESPONSABILE DEL PROCEDIMENTO: DOTT. ING. MARCO LA VEGLIA

PROGETTAZIONE: A.T.I. TECHNITAL S.p.A. – mandataria
BETA STUDIO S.r.l.

AGGIORNAMENTO: BETA STUDIO S.r.l.
Capo Progetto e Responsabile Integrazione Prestazioni Specialistiche: DOTT. ING. SERGIO FATTORELLI

ELABORAZIONE: BETA Studio S.r.l.		TITOLO ELABORATO: PROGETTO DELL'OPERA OPERA DI RESTITUZIONE PROSPETTI E SEZIONI	
SCALA: 1:100	REV. 3	N° ELABORATO: PEPOVAL03	
NOME FILE: PEPOVAL.dwg	DATA: GENNAIO 2021		